

urbanistica
progettazione
strutture
impianti

Via Papa Giovanni XXIII, 9
23822 - Bellano (LC)
tel 0341.820.168
archdellera@gmail.com

ARCHITETTO EUGENIO DELL'ERA

Comune di Bellano
Provincia di Lecco



REALIZZAZIONE DEL PERCORSO TURISTICO A LAGO IN VIA PER COLICO

PROGETTO DEFINITIVO

INQUADRAMENTO CARTOGRAFICO

Allegato n° : 3

RESPONSABILE DEL PROCEDIMENTO



IL PROGETTISTA

Data: Settembre 2022

Aggiornamenti :

Comune di Bellano - Via Vittorio Veneto 23 - 23822 (Lc)



Scala 1:10000



Ortofoto

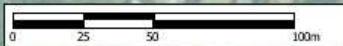
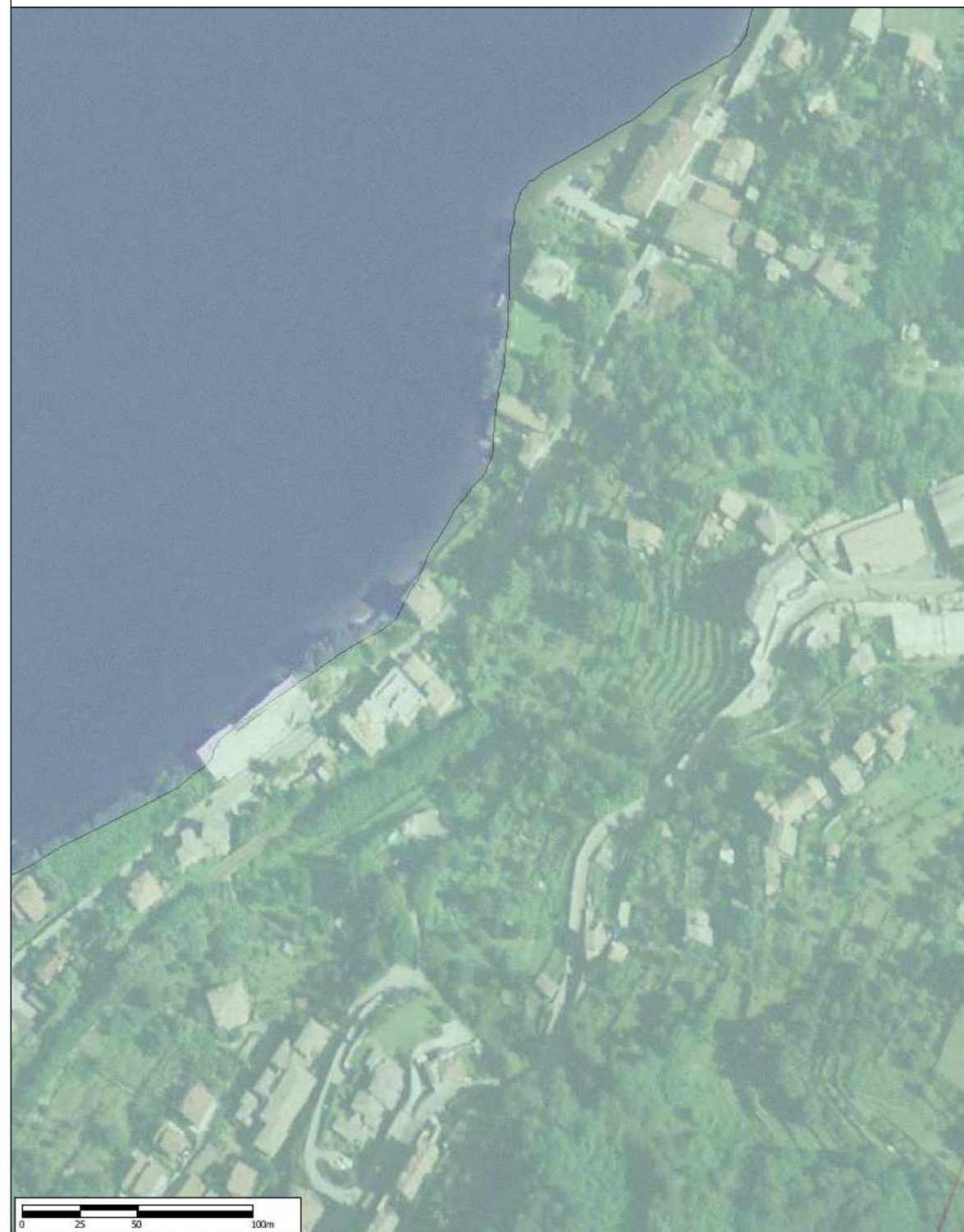
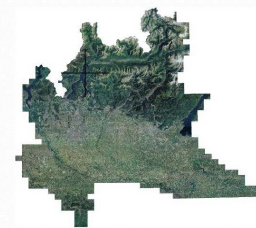

Scala 1:2000





Scala originale: 1:2000
Dimensione cornice: 534,000 x 378,000 metri

20-Apr-2017 16:24:53
Prot. n. T292592/2017

Comune: BELLANO
Foglio: 903



1 Particella: 8119

E=1523600